

DATI INDIVIDUAZIONE FABBRICATO		NORMATIVA VIGENTE	
CHIESA DI S.GIOVANNI			
FP: Via Garibaldi		categoria d'intervento PRG (81):	A1
Fronte retro:	N.civ.:	edificio tutelato ai sensi della D.Lgs. 42/04	<input checked="" type="checkbox"/>
Fr. lat.:	N.civ.:	Cat. d'intervento del fabb.(L.R.31/2002):	Rest. Scient.
Rif.catastali: foglio n. 71	Map.: C(III)	Rif.scheda ornato: n.prot 2715./ anno 1938; 966/1920	10.13.2

DESCRIZIONE STORICA:

Chiesa originariamente di stile romanico/gotico, apparteneva anticamente ai Camaldolesi, con l'attiguo convento costruito nel 1336 per opera del frate Leonardo Brusamulini. A tale scopo era stata acquistata, dagli eredi dei conti Brandolini, una casa e con i mezzi donati da alcuni cittadini, i monaci vi eressero la chiesa ed il cenobio (ora occupato dalle monache di clausura). L'attuale costruzione barocca della chiesa e l'elegante campanile, sono una riedificazione della prima metà del secolo XVII (chiesa) e della fine del medesimo (campanile). La chiesa ed il campanile subirono danni rilevanti dal terremoto del 1688 ed il campanile fu certamente ricostruito, nel decennio seguente come testimonia anche un'iscrizione posta sulla facciata.

DESCRIZIONE MORFOLOGICA:

L'edificio, ad un'unica navata, con volta a botte presenta per ogni lato quattro cappelle con archi a tutto sesto, su pilastri squadrati. L'altare maggiore, su tre gradini semicircolari domina il presbiterio. Alla facciata della chiesa, volta ad ovest, è addossato il coro delle monache; davanti a questo c'era una piazzetta ora incorporata nel monastero. L'attuale ingresso della chiesa si trova sulla fiancata di sinistra in corrispondenza della seconda cappella, a partire dal fondo.

FINITURE ESTERNE:

All'esterno il portale rettangolare è delimitato da due lesene laterali con colonne, parzialmente incassate, poste su alti zoccoli in pietra. Verso l'alto, i capitelli sostengono l'architrave decorato da lesene orizzontali e da una fascia di cornici. Un frontone spezzato, addossato al muro della chiesa, conclude la composizione.

CATEGORIE D'INTERVENTO

- ☒ **RESTAURO**
- ☐ **RESTAURO E RISANAMENTO**
- ☐ **CONSERVATIVO**
- ☐ **RIPRISTINO TIPOLOGICO**
- ☐ **RISTRUTTURAZIONE**
- ☐ **DEMOLIZIONE**

PRESCRIZIONI :	INDICAZIONI:

RILIEVO FOTOGRAFICO

Via Garibaldi

Chiesa di San Giovanni

Fronte Principale



Particolari



RILIEVO FOTOGRAFICO

Via Garibaldi
Chiesa di San Giovanni
Fronte Principale



Particolari



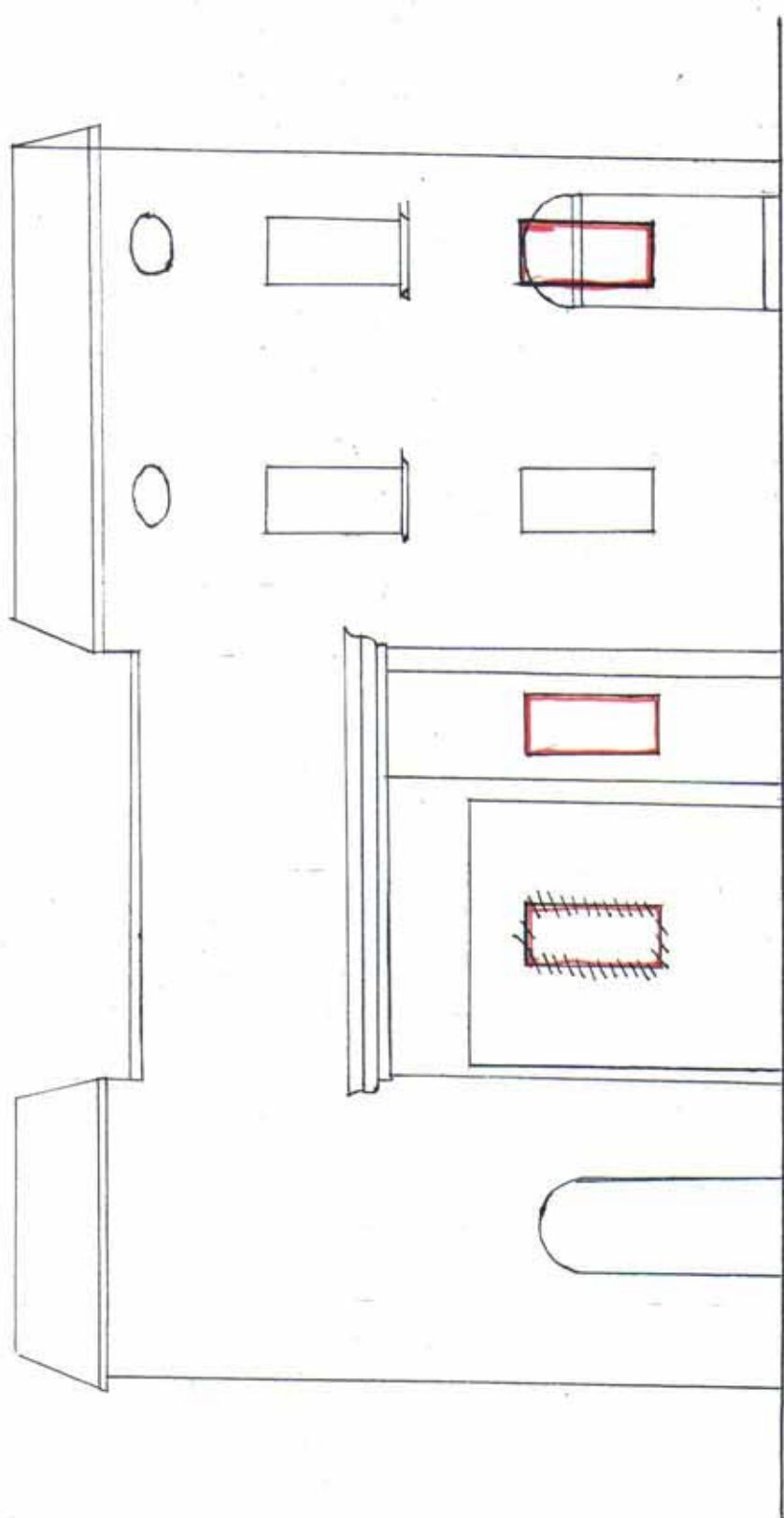

Scala di 1 a 100



Onorevole Commissione d'ornato

L' sottoscritto, incaricato delle
Ritirande e giusse di S. Giovanni, pro-
prietario della casa sita in via Jani-
faisi c. 4^a la domanda e coesiste.

Onorevole Commissione, per ottenere il
permesso di aprire due finestre nella
parte di prospetto come libere del
qui unito disegno.

Peto si essere favorito, ringra-
zia anticipatamente, e si firma.

Bagnacavallo 22 febbraio 1920

Devoto
Eduardo Bloni

Nella città di parte di questo
Uff. all'accolimento della
retrospetta formante

L'INGEGNERE COMUNALE



[Signature]

La commissione approv.

Antonio Mapotti

Antonio Faroni

Il Commissario prefettizio

[Signature]